

FAMILIOGRAMA

INSTRUMENTO QUE A TRAVES DE SIMBOLOS DIBUJA LOS COMPONENTES ESTRUCTURALES Y FUNCIONALES DE LA FAMILIA

GENERALIDADES

- **Desarrollado en 1978 por MURRAY BOWEN, como una herramienta de evaluación para articular patrones multigeneracionales.**
- **Conocido con otros nombres como: GENOGRAMA, PEDIGREE, ARBOL GENEALOGICO, ARBOL FAMILIAR.**
- **Permite de manera rápida evaluar la complejidad del sistema familiar y generar hipótesis sobre la familia.**
- **Deben desarrollarse en el análisis al menos tres generaciones**

QUE DEBE CONTENER EL FAMILIOGRAMA:

1. DATOS DE IDENTIFICACION:

2. DIAGRAMA

- a. **Deben representarse mínimo 3 generaciones**
- b. **En las uniones se coloca el símbolo masculino a la izquierda y el femenino a la derecha**
- c. **Los hijos se colocan de izquierda a derecha y de mayor a menor**
- d. **Dentro del símbolo se colocará la edad o flecha de nacimiento**
- e. **Fuera del símbolo: Enfermedades crónicas, ocupación, grado de instrucción, hábitos psicobiológicos u otro dato de importancia personal**
- f. **Se representa con línea continua todos los integrantes que viven en el hogar**
- g. **Deben representarse las uniones de las parejas con fechas de inicio y disolución si la hubiese**

QUE DEBE CONTENER EL FAMILIOGRAMA:

3. NARRACIÓN:

En esta sección se describen los elementos más importantes que ayudan a entender mejor las relaciones y posiciones de los diferentes miembros de la familia imposibles explicar con dibujos como:

- ❖ Fronteras y límites del sistema (resumen de quien conforman la familia pareja, nro de hijos, tiempo de conformada la unión, tiempo en el sector, quien ejerce el rol de autoridad, quien dicta las normas o reglas en el hogar, quien aporta el sustento económico y el oficio por el cual lo obtiene**
- ❖ Líneas de comunicación**
- ❖ Patrones de separación emocional o sobreprotección a través de las generaciones: Relación conyugal, parental y fraternal**

QUE DEBE CONTENER EL FAMILIOGRAMA:

3. NARRACIÓN:

- ❖ **Eventos nodales: Relato de crisis conflictivas vividos por el grupo familiar**
- ❖ **Recursos internos (valores intrafamiliares y bastón) y externos (vecinos amigos, religión, club o grupos afiliación al IVSS o IPASME u otro seguro**
- ❖ **Recreación tiempo libre, y sitio de reunión familiar en fechas importantes**
- ❖ **Espectativas del grupo familiar**

QUE DEBE CONTENER EL FAMILIOGRAMA:

4. INTERPRETACIÓN:

En este renglón se organiza, analiza e interpreta la información alrededor de las siguientes áreas:

- a. Repetición de patrones familiares a lo largo de generación**
- b. Crisis familiares**
- c. Patologías relevantes en el grupo familiar**

5. CLASIFICACIÓN

6. CICLO VITAL FAMILIAR

Hombre



Mujer



Sexo indeterminado



Hijos de la misma pareja

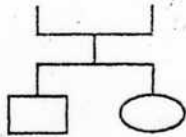

Hijos de diferente pareja

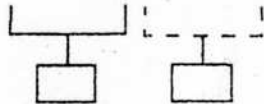

Embarazo

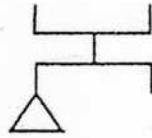

Aborto

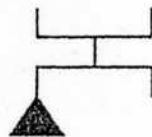

Mortinato según género

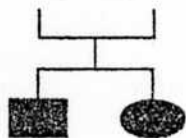

Matrimonio

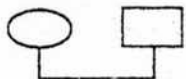

Unión Libre

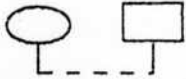

Divorcio

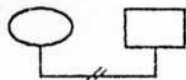

Separación

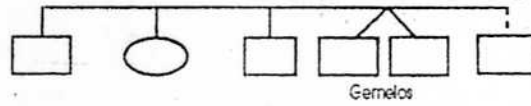
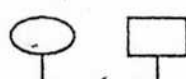

Hijo(s)



Muerte

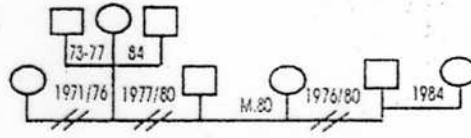

Separados y vueltos a casar, con una compañera que ha tenido varios esposos.

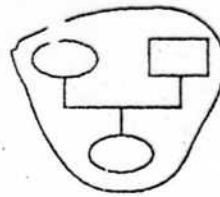

Vivientes bajo un mismo techo

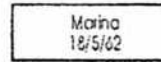

Fecha de nacimiento

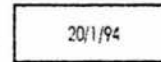

Fecha de muerte

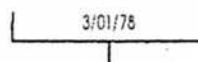

Fecha de unión de la pareja

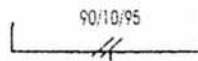

Fecha de separación o divorcio

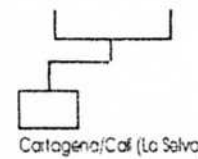

Sitio de origen o procedencia

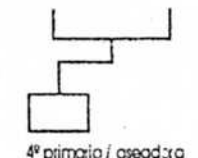

Escolaridad Ocupación actual

SÍMBOLOS SUGERIDOS PARA EL FAMILIOGRAMA

Table with 3 empty cells for date entry.

FAMILIOGRAMA

Nº CARPETA FAMILIAR: _____

CENTRO AMBULATORIO _____

U.M.F Nº _____

APELLIDOS DE LA FAMILIA: PATERNO _____

MATERNAL _____

DIAGRAMA:

SIMBOLOGIA:

HOMBRE: □

MUJER: ○

PACIENTE: □ ⊙

MATRIMONIO: ———

UNION LIBRE: ~~~~~

SEPARACION: / /

DIVORCIO: //

EMBARAZO: ▲

ABORTO: ●

MORTINATO: □ ⊙

MUERTE: ~~□~~ ~~○~~

ADOPCION: □ ○

GEMELAR: □ ○

Diagram showing two children connected by a horizontal line under a single vertical line from the parent.

Malas Relaciones.....

Bajo el mismo techo-----

APELLIDOS Y NOMRES DEL MEDICO FAMILIAR _____

Reg. MSAS _____